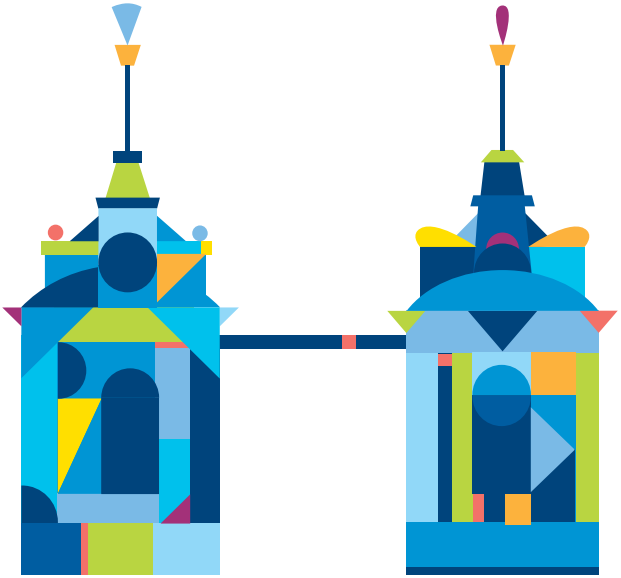

UNIWERSYTET WARSZAWSKI

Studia II stopnia
2019/2020

UNIWERSYTET
WARSZAWSKI

Szanowni Państwo,

Na Uniwersytecie Warszawskim studiują młodzi, zdolni i przedsiębiorczy ludzie, z odwagą podejmujący trudne wyzwania badawcze i zaangażowani w sprawy społeczne, z pasją rozwijający swoje zainteresowania naukowe, z sukcesem łączący studia z pracą zawodową. Ich opinie, potrzeby i oczekiwania mobilizują Uniwersytet do doskonalenia i poszerzania oferty studiów. Wsłuchujemy się także w głos otoczenia społeczno-gospodarczego, które pomaga nam zdiagnozować kompetencje kluczowe dla gospodarki opartej na wiedzy i społeczeństwa coraz bardziej zróżnicowanego kulturowo. Obserwujemy trendy edukacyjne, zacieśniamy współpracę naukową i dydaktyczną z najlepszymi uczelniami na świecie. Efektem tych działań jest ***propozycja nowych kierunków studiów II stopnia oraz modernizacja programów kształcenia na kierunkach studiów od lat będących w ofercie naszej uczelni****.*

Zmiany te są możliwe dzięki wykorzystywaniu przez Uniwersytet Warszawski środków z Europejskiego Funduszu Społecznego. Dysponując tym wsparciem, w stopniu większym niż dotychczas, włączamy do dydaktyki praktyków z bogatym doświadczeniem zawodowym i badaczy z zagranicy, zapewniamy studentom środki na wyjazdy w celach naukowych w kraju i za granicę, organizujemy w różnych częściach świata szkoły letnie podnoszące kompetencje językowe i zapewniające interdyscyplinarne spojrzenie na wybrane zagadnienia naukowe, oferujemy nowe aktywizujące formy zajęć, rozwijamy studencką przedsiębiorczość, włączamy studentów do projektów realizowanych we współpracy z przedsiębiorcami, organizacjami pozarządowymi i instytucjami międzynarodowymi.

Warto *skorzystać, bo warto studiować nie tylko dla literek „mgr" przed nazwiskiem.* ***Warto*** *pójść za głosem serca i powołania: pogłębiać wiedzę w tej samej dziedzinie albo wybrać obszar zupełnie nowy, najbliższy zainteresowaniom.* ***Warto****, będąc mądrzejszym o licencjat, ponownie zastanowić się nad swoją przyszłością.* ***Zapraszamy na studia II stopnia – nowe i zmodernizowane programy studiów (w języku polskim i w języku angielskim) czekają na ludzi z pasją.***

dr hab. Jolanta Choińska-Mika*, prof. ucz.*
Prorektor ds. studentów
i jakości kształcenia

dr hab. Anna Giza-Poleszczuk*, prof. ucz.*
Prorektor ds. rozwoju

UNIWERSYTET WARSZAWSKI TO NAJWIĘKSZA POLSKA UCZELNIA, A JEDNOCZEŚNIE NAJLEPSZY OŚRODEK NAUKOWY W KRAJU.

Społeczność UW tworzy **7,3 tys.** pracowników, **45,5 tys.** osób kształcących się na studiach I i II stopnia, **3 tys.** na studiach doktoranckich oraz **3 tys.** na studiach podyplomowych. Wśród studentów i doktorantów jest **4,8 tys.** obcokrajowców.

Oprócz **21** wydziałów na UW działa blisko **30** centrów naukowo-dydaktycznych. Oferta kształcenia obejmuje studia z zakresu nauk humanistycznych i społecznych oraz ścisłych i przyrodniczych, w tym indywidualne studia międzyobszarowe, **26** programów w języku angielskim, **29** programów prowadzonych wspólnie z zagranicznymi uczelniami.

Uniwersytet jako pierwsza polska uczelnia rozpoczął systematyczne badania karier zawodowych absolwentów. Ich wyniki pokazują, że ponad **90%** ankietowanych znajduje pracę w ciągu roku od uzyskania dyplomu UW.

Strategicznym celem Uniwersytetu jest dobra pozycja w europejskiej czołówce uczelni badawczych oraz międzynarodowa rozpoznawalność. Lepszemu wykorzystaniu potencjału uczelni służą m.in. *Program zintegrowanych działań na rzecz rozwoju Uniwersytetu Warszawskiego (ZIP)* oraz *Program wieloletni „Uniwersytet Warszawski 2016-2025”*. Oba programy mają na celu wzmocnienie rozwoju Uniwersytetu i jego adaptacji do współczesnych wyzwań, w szczególności wsparcie działań ukierunkowanych na doskonałość naukową i dydaktyczną, zacieśnianie współpracy z otoczeniem oraz sprzyjanie międzynarodowej wymianie akademickiej.

Studia II stopnia

Podstawą przyjęcia na studia II stopnia są na ogół egzaminy wstępne przeprowadzane w formie pisemnej lub ustnej, rozmowy kwalifikacyjne albo oceny uzyskane na zakończenie studiów I stopnia lub jednolitych magisterskich. Zasady różnią się w zależności od wybranego kierunku.

Szczegóły rekrutacyjne oraz pełna i na bieżąco aktualizowana oferta studiów na stronie:

www.irk.oferta.uw.edu.pl

Na styku kultur

Europeistyka
(Wydział Nauk Politycznych i Studiów Międzynarodowych, Centrum Europejskie)

Studia mają charakter interdyscyplinarny, łączą przedmioty z kilku dyscyplin naukowych – nauki o polityce i administracji, nauk prawnych oraz nauk socjologicznych. Widzimy bowiem w Europie fenomen polityczno-społeczno-kulturowy i prawny, doceniamy jej rolę polityczną i kulturotwórczą na świecie. Program studiów zapewnia zdobycie poszerzonej i pogłębionej wiedzy o funkcjonowaniu różnorodnych sfer polityki europejskiej oraz zmianach politycznych, gospodarczych, prawnych i społecznych, zachodzących na szczeblu narodowym i ponadnarodowym. Gwarantuje nabycie umiejętności opracowywania strategii decyzyjnych oraz dokonywania analiz stanowisk, postaw i zachowań uczestników procesów integracyjnych, ich wzajemnych relacji oraz interakcji z innymi podmiotami życia społecznego. Gry strategiczne, studia przypadków, dyskusje, prace zespołowe czynią proces uczenia się bardziej efektywnym, rozwijają kreatywność, umiejętność pracy w zespole i przygotowują do pełnienia roli lidera.

Absolwent *Europeistyki* jest przygotowany do samodzielnego wykonywania pracy w administracji unijnej, rządowej i samorządowej, w organizacjach pozarządowych oraz instytucjach międzynarodowych.

O szczegóły zapytaj, wysyłając wiadomość na adres:
mgr.europeistyka@uw.edu.pl

Helwetologia – studia szwajcarskie
(Wydział Neofilologii)

Jedyny taki kierunek studiów w Polsce, a może i na świecie – łączący nauki humanistyczne i społeczne niezbędne do analizy i rozumienia zjawisk kulturowych, historycznych, politycznych, literackich i językowych zachodzących w Szwajcarii. Prowadzony we współpracy m.in. z Uniwersytetem w Zurychu, oferujący wyjazdy studyjne do Szwajcarii, staże w placówkach dyplomatycznych w Bernie i Genewie oraz możliwość przygotowania pracy magisterskiej i innych projektów zespołowych na tematy proponowane przez Polsko-Szwajcarską Izbę Gospodarczą.

Absolwenci *Helwetologii* znajdą zatrudnienie w placówkach dyplomatycznych, w agencjach rządowych i pozarządowych, jako wysoko wykwalifikowani urzędnicy polskich i szwajcarskich urzędów oraz jako pracownicy firm i przedstawicielstw ze Szwajcarii, działających w Polsce.

O szczegóły zapytaj, wysyłając wiadomość na adres:
mgr.helwetologia@uw.edu.pl

Komunikacja międzykulturowa – Azja i Afryka
(Wydział Orientalistyczny)

Studia koncentrują się na poznaniu mechanizmów odpowiedzialnych za porozumiewanie się w różnych kulturach, przede wszystkim – Azji i Afryki. Oferują zdobycie umiejętności odczytywania obcych kodów kulturowych, tak ważnych w warunkach globalizacji, przygotowują do zarządzania zespołami wielokulturowymi, sprawnego poruszania się w środowisku zróżnicowanym kulturowo, minimalizowania zagrożeń wynikających z konfrontacji różnych kultur i dominujących kulturowych stereotypów. Stąd w programie studiów, adresowanych przede wszystkim do absolwentów kierunków humanistycznych i społecznych, zajęcia z komunikacji i mediów, antropologii, historii i stosunków międzynarodowych Azji i Afryki, dyplomacji i kultury biznesu, prowadzone przez specjalistów – praktyków i wybitnych badaczy UW. Absolwenci *Komunikacji międzykulturowej – Azja i Afryka* zdobędą kompetencje niezbędne do pracy

w międzynarodowym środowisku – np. w działach human resources, w administracji państwowej, zwłaszcza w tej związanej z polityką zagraniczną, w organizacjach zajmujących się ochroną praw człowieka bądź współpracą międzynarodową w obszarze kultury, edukacji i gospodarki. Mogą też znaleźć dla siebie miejsce w mediach i instytucjach związanych z upowszechnianiem kultury – muzeach, ośrodkach kultury lub być specjalistami od szkoleń związanych z wielokulturowością i komunikacją międzykulturową. Z pewnością wyróżniać ich będzie znajomość języków obcych – oferujemy bowiem możliwość nauki japońskiego i arabskiego.

O szczegóły zapytaj, wysyłając wiadomość na adres:
mgr.azjaafryka@uw.edu.pl

Kulturoznawstwo Europy Środkowo-Wschodniej

(Wydział Lingwistyki Stosowanej)

Podczas dwóch lat pasjonujących wykładów, warsztatów i wyjazdów studyjnych wspólnie ze studentami patrzymy na region Europy Środkowo-Wschodniej z szerokiej perspektywy kulturoznawczej. Analizujemy przeszłość i współczesność krajów o wielu podobieństwach kulturowych, ale też niebagatelnych różnicach: Rosji, Łotwy, Litwy, Białorusi, Ukrainy, Słowacji, Polski, Czech, Niemiec i Austrii. Odnajdujemy je w literaturze i sztuce, kulturze popularnej, stylach życia ich obywateli, polityce i gospodarce. Robimy to razem, ale zawsze zgodnie z indywidualnymi zainteresowaniami studentów – aż 84% punktów ECTS przypisano zajęciom do wyboru. Każdy student sam wybiera dwa kraje regionu, w których będzie się specjalizował i dwa języki, które mu na to pozwolą.

Absolwenci kierunku, biegle władający przynajmniej dwoma językami regionu i świetnie rozumiejący kulturową złożoność tej części Europy, znajdą zatrudnienie w branży medialnej i marketingu, w służbie publicznej – w ośrodkach analitycznych i instytucjach międzynarodowych, w dyplomacji, w organizacjach samorządowych, instytucjach kultury i w branży turystycznej.

O szczegóły zapytaj, wysyłając wiadomość na adres:
mgr.kulturoznawstwo@uw.edu.pl

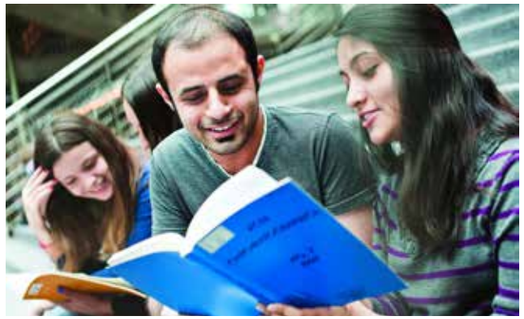

UWAGA!
Szczegóły rekrutacyjne oraz pełna i na bieżąco aktualizowana oferta studiów na stronie:
www.irk.oferta.uw.edu.pl

Zachęcamy do odwiedzenia strony!

W różnorodnym środowisku

Filologia polskiego języka migowego
(Wydział Polonistyki)

Polski język migowy (PJM) jest językiem naturalnym Głuchych – jednej z najliczniejszych mniejszości językowych w naszym kraju. Jest językiem niezależnym od polszczyzny – komunikaty migowe są realizowane w trójwymiarowej przestrzeni i odbierane kanałem wizualnym. Różnice gramatyczne między PJM a polszczyzną sprawiają, że zdania PJM mają zupełnie inną strukturę niż ich polskie odpowiedniki. Dla osób głuchych posługujących się PJM polszczyzna jest więc językiem drugim, z którym muszą się codziennie zmagać tak, jak np. słyszący Polacy z angielszczyzną.

Oferowane przez nas studia są szansą na zbliżenie do siebie dwóch części polskiego społeczeństwa: osób głuchych i słyszących. Dostarczają szerokiej wiedzy na temat kultury i historii społeczności Głuchych, a przy tym są ukierunkowane na zdobywanie umiejętności praktycznych oraz kształtowanie odpowiednich postaw. To jedyne tego typu studia w Polsce! Program studiów zakłada między innymi zajęcia z technologii informacyjnych dla języków migowych, a także podstaw lingwistyki i translatoryki migowej.

Absolwenci kierunku zdobędą kompetencje językowe, które umożliwią im podjęcie pracy wymagającej codziennego kontaktu z językiem migowym: w szkole, w urzędzie, w mediach, w organizacjach pozarządowych, w kulturze, w zawodach surdopedagoga, logopedy i psychologa specjalizującego się w pracy z niesłyszącymi. Umiejętność biegłego posługiwania się językiem migowym wykorzystywana jest także przez językoznawców, socjologów, historyków oraz kulturoznawców, których przedmiotem zainteresowań jest społeczność niesłyszących, ich język i kultura. Studia stanowią podstawę do zdobycia dalszych kompetencji w zakresie profesjonalnego tłumaczenia między PJM a polszczyzną.

O szczegóły zapytaj, wysyłając wiadomość na adres:
fpjm@uw.edu.pl

Pedagogika – specjalność: Trener kompetencji miękkich
(Wydział Pedagogiczny)

Rozwój własnego potencjału, w tym kompetencji miękkich, staje się obecnie warunkiem koniecznym efektywnej pracy zespołowej, awansu i rozwoju każdego pracownika. Odpowiadając na oczekiwania otoczenia społeczno-gospodarczego, Pedagogika na UW uruchamia nową specjalność, która przygotuje trenerów zajmujących się kształtowaniem szeroko rozumianych kompetencji społecznych. Studenci będą przygotowywani do projektowania i prowadzenia profesjonalnych warsztatów i szkoleń m.in. w zakresie komunikacji interpersonalnej, autoprezentacji, podejmowania decyzji i ryzyka, negocjacji i rozwiązywania konfliktów. Zdobędą wiedzę i umiejętności niezbędne do efektywnego zarządzania dynamiką procesu grupowego, zastosowania kreatywnych i nowoczesnych narzędzi oraz metod pracy dydaktycznej.

Zostaną ponadto przygotowani do samodzielnego projektowania i podejmowania działań sprzyjających realizacji własnej kariery zawodowej. Ważnym aspektem studiów jest rozwój kompetencji cyfrowych i językowych niezbędnych na współczesnym, globalnym rynku pracy.

Absolwenci *Pedagogiki*, po ukończeniu specjalności: *Trener kompetencji miękkich* będą mogli prowadzić własną firmę szkoleniową lub znajdą zatrudnienie w działach HR, w firmach szkoleniowych i placówkach edukacyjnych jako trenerzy, menadżerowie lub specjaliści edukacji dorosłych.

O szczegóły zapytaj, wysyłając wiadomość na adres:
mgr.trener@uw.edu.pl

Sztuki społeczne
(Instytut Kultury Polskiej)

Uwaga! Studia o profilu praktycznym! Skoncentrowane na projektowaniu i realizacji działań twórczych w różnych środowiskach społecznych – doskonały przykład zaangażowania humanistyki w działania społeczne. Ich celem jest przygotowanie nowego pracownika kultury – dobrze rozumiejącego społeczność lokalną, inicjującego i wspierającego jej aktywność twórczą w celu wzmocnienia kapitału społecznego i gotowości do partycypacji w życiu publicznym. Studia kładą więc nacisk na miękkie kompetencje twórcze i komunikacyjne, umiejętność pracy z różnymi grupami i zarządzania zespołem oraz posługiwania się metodą projektową, dominującą dziś w sektorze kultury.

Program studiów ściśle łączy teorię z praktyką, zgodnie z ideą „kształcenia w działaniu", co oznacza m.in. zaangażowanie studentów w projekty realizowane wspólnie poza murami Uniwersytetu we współpracy z instytucjami i praktykami.

Absolwenci *Sztuk społecznych* znajdą zatrudnienie w teatrach, muzeach, domach kultury, placówkach edukacyjnych, domach opieki społecznej, instytucjach samorządowych i organizacjach pozarządowych. Mogą również realizować programy autorskie i inicjować niezależne projekty artystyczno-społeczne.

O szczegóły zapytaj, wysyłając wiadomość na adres:
sztukispoleczne@uw.edu.pl

UWAGA!
Szczegóły rekrutacyjne oraz pełna i na bieżąco aktualizowana oferta studiów na stronie:
www.irk.oferta.uw.edu.pl

Zachęcamy do odwiedzenia strony!

Nowoczesne technologie i skuteczne wykorzystanie danych

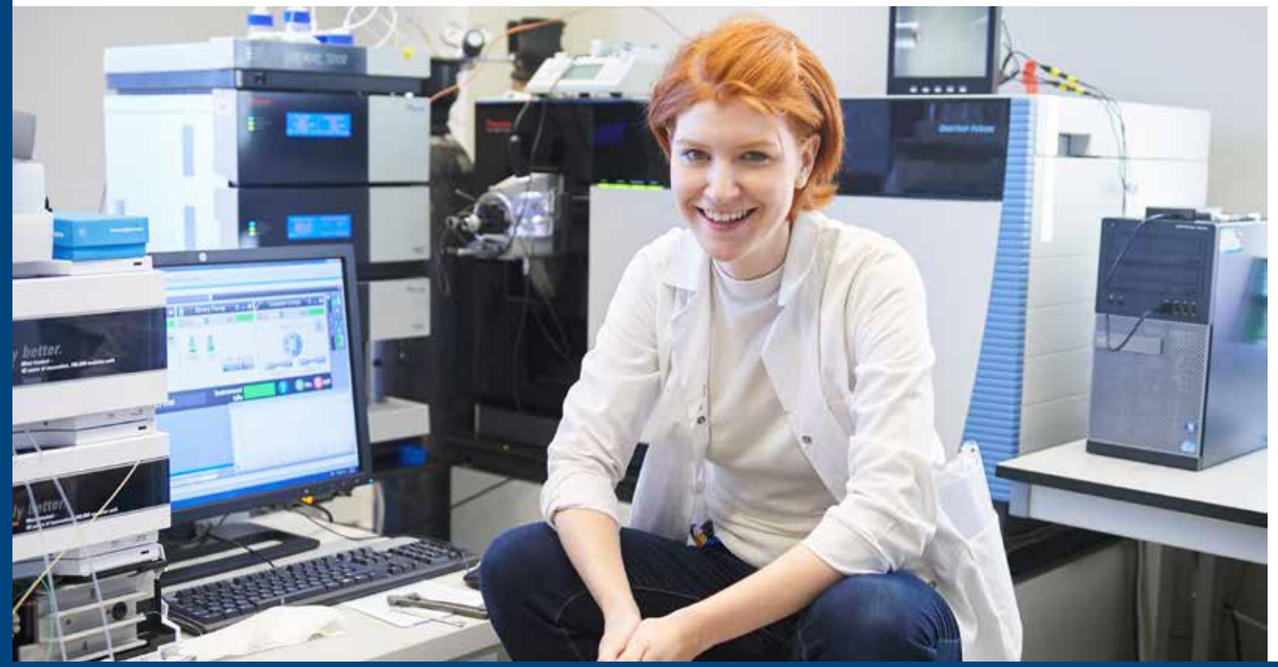

Gospodarka przestrzenna – specjalność: Foresight terytorialny

(Wydział Geografii i Studiów Regionalnych)

Na całym świecie działają ośrodki naukowe kształcące specjalistów, którzy mają wspierać instytucje rządowe, biznes, ale również organizacje pozarządowe w kreowaniu przyszłości. Do tych ośrodków dołącza również Uniwersytet Warszawski.

O uruchomieniu odrębnej specjalności: *Foresight terytorialny* zadecydowały oczekiwania studentów i obserwacje rynku pracy. Jej program obejmuje m.in. zagadnienia dotyczące metod badań foresightowych, zintegrowanego planowania przestrzennego, rozwoju gmin i województw oraz miast przyszłości.

W proponowanym toku studiów znacznie rozszerzono uproszczoną definicję foresightu terytorialnego (prognozowanie zmian w przestrzeni) po to, by nasi absolwenci byli wykwalifikowanymi i pełnowartościowymi członkami interdyscyplinarnych zespołów, które już dziś tworzą i wdrażają wizje przyszłości w konkurencyjnych firmach, ale również w instytucjach publicznych.

Program studiów stawia w centrum uwagi studenta, gotowego zdobyć wiedzę i doświadczenie praktyczne we „własnym projekcie foresightowym", oczywiście we współpracy z doświadczonymi opiekunami naukowymi. Tematy, które będą podejmowane, głównie w trakcie konwersatoriów, ćwiczeń i zajęć praktycznych, dotyczą aktualnych wyzwań zarówno w skali globalnej, jak i w skali małych miast i gmin. Studenci poznają metody foresightowe stosowane w gospodarce przestrzennej, jak i ekonomii, socjologii, urbanistyki, oczywiście z uwzględnieniem uwarunkowań przyrodniczych.

Przykładowe zajęcia służące nauce współpracy oraz rozwijaniu kwalifikacji i zdolności to: „Idee miast przyszłości", „Wielcy futurolodzy i nowe koncepcje przyszłości", „Scenariusze rozwoju gmin i regionów", „Foresight terytorialny z wykorzystaniem GIS".

O szczegóły zapytaj, wysyłając wiadomość na adres:
mgr.foresight@uw.edu.pl

Socjologia cyfrowa

(Wydział Filozofii i Socjologii)

Socjologia cyfrowa jest wysokospecjalistycznym kierunkiem, adresowanym przede wszystkim do absolwentów studiów licencjackich z szeroko pojętego pola nauk społecznych, np. socjologii, ekonomii, nauk politycznych, psychologii. Naszym celem jest kształcenie socjologów-badaczy swobodnie poruszających się w świecie cyfrowym, pożądanych nie tylko w instytucjach badawczych, ale także w firmach konsultingowych, e-marketingu, e-administracji oraz polityce publicznej.

Absolwenci *Socjologii cyfrowej* będą rozumieli szczególny charakter zmian zachodzących we współczesnych społeczeństwach w dobie postępującej digitalizacji i danetyzacji. Będą umieli posługiwać się narzędziami cyfrowymi dla celów analizy i badań społecznych i poznają język nowoczesnych technologii, aby móc odgrywać rolę pośredników między inżynierami i programistami a twórcami projektów z komponentem społecznym i psychologicznym. Będą w sposób przemyślany i refleksyjny pozyskiwać i analizować nowe rodzaje danych o społeczeństwie, ze świadomością zagrożeń (w tym etycznych) związanych z ich wykorzystywaniem. W programie studiów duży nacisk położony zostanie na rozumienie tego, w jaki sposób tworzone są dane, a nie tylko na kompetencje stricte analityczne. Obok

umiejętności specjalistycznych ważne będą dla nas także kompetencje miękkie, np. umiejętność planowania zadań, zarządzania czasem czy kierowania zespołem. Zadbamy o nie wspólnie z Inkubatorem UW, ale także będziemy je doskonalić za pomocą grupowych studenckich projektów badawczych.

W ten sposób absolwenci naszego kierunku zostaną wyposażeni zarówno w umiejętności niezbędne przyszłym liderom zespołów badawczych, jak i kompetencje, które pozwolą im być wartościowymi członkami takich zespołów.

O szczegóły zapytaj, wysyłając wiadomość na adres:
mgr.socjocyfrowa@uw.edu.pl

Polityki zarządzania dziedzictwem kulturowym

(Wydział Dziennikarstwa, Informacji i Bibliologii oraz Wydział Geografii i Studiów Regionalnych)

Na całym świecie wzrasta znaczenie roli dziedzictwa kulturowego. Dostrzega się jego wartość społeczną i gospodarczą, uznaje się je za niezbędny warunek zachowania tożsamości narodowej. Bez zaangażowania społeczeństwa nie można jednak skutecznie i mądrze zarządzać jego zasobem. Stąd w najbliższym czasie potrzebni będą specjaliści potrafiący określić potencjał społeczno-ekonomiczny dziedzictwa kulturowego, włączyć lokalną społeczność do dbania o nie, znaleźć nowe sposoby jego udostępniania i popularyzowania w oparciu o najnowsze technologie cyfrowe, wpływać na kształtowanie przepisów prawa w zakresie ochrony i opieki nad zabytkami oraz na finansowanie procesów konserwacji zabytków.
Studia *Polityki zarządzania dziedzictwem kulturowym*, łączące nauki humanistyczne i społeczne z nowymi technologiami, odpowiadają na to wyzwanie. Absolwent tego kierunku będzie posiadał wiedzę o wybranych zagadnieniach z zakresu komunikowania i mediów, historii i geografii, prawa i ekonomii, marketingu i psychologii oraz umiejętności tworzenia przekazów medialnych na temat dziedzictwa kulturowego, dostosowanych do specyfiki różnych mediów (tradycyjnych i internetowych, zagranicznych, ogólnokrajowych i lokalnych, ogólnych i tematycznych), a także gromadzenia i udostępniania danych niezbędnych do inwentaryzacji dziedzictwa, jego ochrony i promocji z zastosowaniem nowych technologii (Big Data, technologia GIS).

O szczegóły zapytaj, wysyłając wiadomość na adres:
mgr.dziedzictwo@uw.edu.pl

Zarządzanie Big Data

(Wydział Dziennikarstwa, Informacji i Bibliologii)

Cyfrowa gospodarka będzie potrzebowała pracowników wyposażonych w cyfrowe kompetencje, w szczególności w umiejętność analizowania i przetwarzania Big Data oraz wykorzystywania wyników tych analiz do procesów decyzyjnych. Już dziś przetwarzanie dużych wolumenów danych jest codziennością w bankowości, telekomunikacji, usługach internetowych, reklamie, turystyce i opiece zdrowotnej. Za chwilę stanie się warunkiem powodzenia każdej działalności – nie tylko biznesowej. Absolwenci studiów o profilu praktycznym *Zarządzanie Big Data* będą więc na rynku pracy doceniani. Wysokie umiejętności zapewnią im przewidziane w programie studiów zajęcia o źródłach informacji i narzędziach do ich pozyskiwania (w tym web scraping i narzędzia typu mashup), metodach i trendach eksploracji danych, funkcjonalności dedykowanego oprogramowania oraz jego struktury, możliwościach wykorzystania otwartych danych (Open Data), rafinacji informacji sieciowej, raportowaniu i prezentacji danych, regulacjach prawnych dotyczących analizowania dużych zbiorów danych. Gwarancją ich wysokiej jakości będzie nie tylko kadra złożona z doskonałych badaczy i praktyków, ale także infrastruktura, a w tym multimedialne laboratoria i najnowsze narzędzia cyfrowe.

O szczegóły zapytaj, wysyłając wiadomość na adres:
mgr.bigdata@uw.edu.pl

UWAGA!
Szczegóły rekrutacyjne oraz pełna i na bieżąco aktualizowana oferta studiów na stronie:
www.irk.oferta.uw.edu.pl

Zachęcamy do odwiedzenia strony!

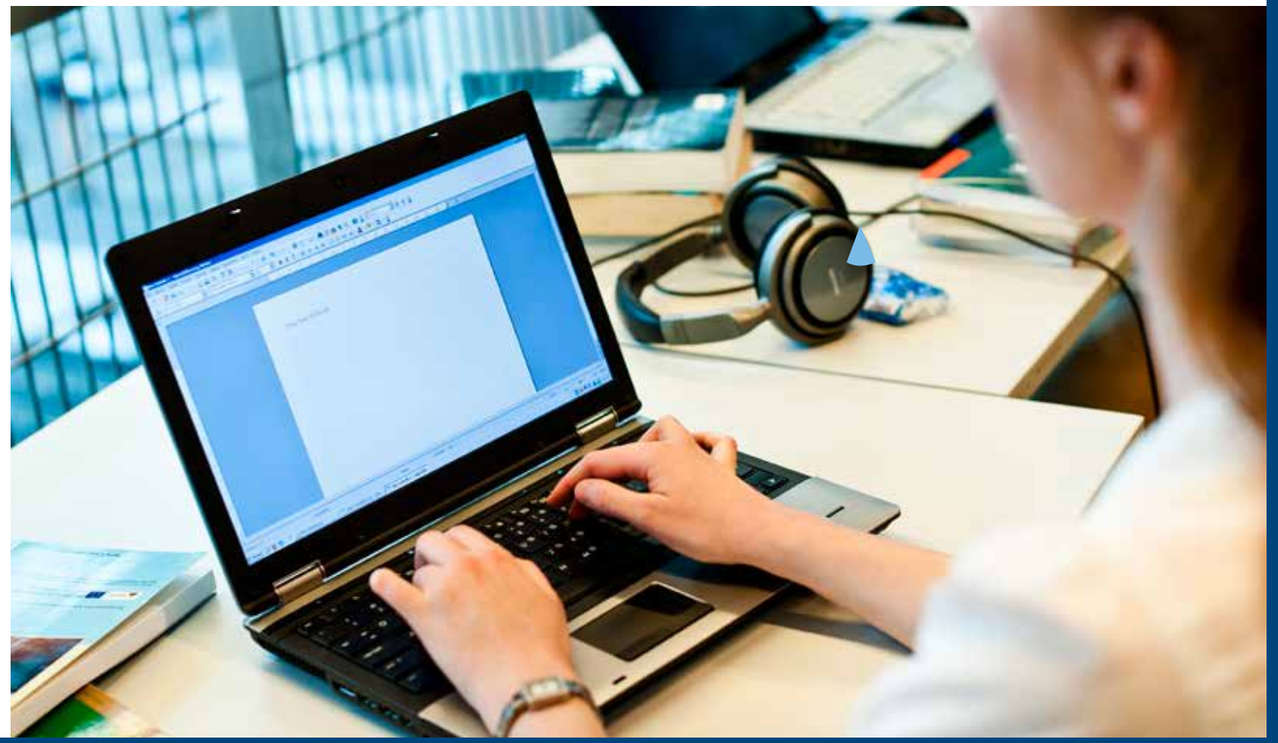

Badamy przeszłość dla przyszłości

Archeologia
(Wydział Historyczny)

Intensywny rozwój archeologii, spowodowany m.in. współpracą z naukami przyrodniczymi i ścisłymi oraz postulaty studentów przesądziły o gruntownej zmianie programu studiów II stopnia. W odpowiedzi na ich oczekiwania zwiększono ofertę w zakresie zajęć specjalizacyjnych, wychodzących poza tradycyjne obszary chronologiczno-regionalne. Z tego względu zdecydowano o wprowadzeniu interdyscyplinarnych ścieżek kształcenia z zakresu problemów współczesnej archeologii, które dotąd nie były przedmiotem nauczania, bądź pojawiały się w programach studiów jedynie marginalnie. Studenci mogą zatem wybrać zajęcia z zakresu archeologii cyfrowej, archeometrii, humanistycznego warsztatu badawczego archeologa oraz badań nad środowiskiem i otoczeniem funkcjonowania człowieka w przeszłości.

Dzięki tym zmianom absolwent Archeologii na Uniwersytecie Warszawskim świetnie odnajdzie się w interdyscyplinarnych międzynarodowych i krajowych zespołach badawczych. Będzie także przygotowany do zarządzania dziedzictwem archeologicznym oraz pracy w instytucjach kultury, urzędach konserwatorskich, prywatnych firmach archeologicznych.

O szczegóły zapytaj, wysyłając wiadomość na adres:
mgr.archeologia@uw.edu.pl

Geologia poszukiwawcza
(Wydział Geologii)

Studia te łączą zagadnienia związane z szeroko rozumianymi naukami o Ziemi (oprócz geologii także elementy biologii, chemii i fizyki) z możliwością ich praktycznej aplikacji (geofizyka, opracowania numeryczne). Stawiają na kreatywność i samodzielność studenta. Program w znacznym stopniu jest zindywidualizowany i oferuje szeroką gamę przedmiotów do wyboru, realizowanych w formie praktycznej (praktyka, zajęcia laboratoryjne, zajęcia projektowe, kursy terenowe). Kształcenie opiera się na zacieśnieniu współpracy pomiędzy studentem a wykładowcą na zasadzie mistrz-uczeń, z wykorzystaniem możliwości stworzonych przez system tutoringu akademickiego.

Absolwenci *Geologii poszukiwawczej* będą dobrze przygotowani do podjęcia pracy w placówkach naukowych i badawczych oraz w państwowej służbie geologicznej, jednostkach administracji rządowej i samorządowej, a także w firmach i przedsiębiorstwach geologicznych, zajmujących się poszukiwaniem złóż surowców skalnych i mineralnych, ich wydobyciem i zagospodarowaniem.

O szczegóły zapytaj, wysyłając wiadomość na adres:
mgr.geologia@uw.edu.pl

Geologia stosowana
(Wydział Geologii)

Celem zmian przeprowadzonych w programie *Geologii stosowanej* na studiach II stopnia było maksymalne zbliżenie ich do potrzeb otoczenia społeczno-gospodarczego bez straty dla ich badawczego charakteru. Studia zostały więc wzbogacone o zajęcia eksperckie, prowadzone przez doświadczonych przedstawicieli wiodących na rynku firm lub instytucji badawczych, a także tygodniowe wyjazdy stażowe i zajęcia terenowe z udziałem przedstawicieli potencjalnych pracodawców. Zmieniono także charakter wielu zajęć, np. „Podstaw hydrotechniki", przez wiele lat oferowane w klasycznej formie wykładu i ćwiczeń zastąpiono zindywidualizowanym projektem – „Projektowanie hydrotechniczne".

Tematy prac magisterskich powiązano z zagadnieniami kluczowymi dla wybranych firm. W efekcie tych zmian studenci zdobędą solidną wiedzę teoretyczną oraz niezbędne umiejętności praktyczne.

Absolwenci *Geologii stosowanej* będą dobrze przygotowani do podjęcia pracy w placówkach naukowych i badawczych oraz w państwowej służbie geologicznej, w jednostkach administracji rządowej i samorządowej, a także w firmach i przedsiębiorstwach geologicznych, zajmujących się geologią inżynierską, hydrogeologią, kartowaniem geologicznym oraz ochroną środowiska.

O szczegóły zapytaj, wysyłając wiadomość na adres:
mgr.geologia@uw.edu.pl

Historia
(Wydział Historyczny)

O historii w Polsce każdy mówi chętnie, ale nie każdy umie ją profesjonalnie badać, dostrzegać jej złożoność i ścisły związek ze współczesnością. Nie każdy wie, że historia to nie nauka dat i nazwisk czy proste upamiętnianie, ale sztuka krytycznego myślenia. Modernizując studia historyczne II stopnia postawiliśmy na pasję badania i indywidualne podejście do studenta. Duża liczba wysokospecjalistycznych, warsztatowych zajęć wybieranych przez studentów zgodnie z ich naukowymi zainteresowaniami, opieka tutora, kilkadziesiąt seminariów dyplomowych ze wszystkich epok historycznych, doskonałe warunki do podejmowania badań źródłowych (największa w Polsce biblioteka specjalistyczna!) powinny zapewnić możliwość realizacji najbardziej oryginalnych i wymagających pomysłów badawczych naszych studentów. Do programu studiów zostały włączone zajęcia rozwijające kompetencje komunikacyjne, takie jak: „kultura języka polskiego", „pisanie akademickie w języku angielskim", „retoryka", „techniki prezentacji", a także prezentujące nowe narzędzia badawcze („historia cyfrowa", „historia mówiona").

Absolwenci *Historii* będą doskonale przygotowani do pracy badawczej, w administracji państwowej i samorządowej, w polityce i dyplomacji, w instytucjach kultury, muzeach i placówkach naukowych oraz w mediach opiniotwórczych. Uzyskując dodatkowo kwalifikacje nauczycielskie, sprawdzą się w roli nauczyciela historii i wiedzy o społeczeństwie, a kończąc specjalność archiwalną uzyskają uprawnienia do prowadzenia nie tylko archiwów państwowych, ale także archiwów firm, organizacji społecznych i organów administracji publicznej.

O szczegóły zapytaj, wysyłając wiadomość na adres:
mgr.historia@uw.edu.pl

UWAGA!
Szczegóły rekrutacyjne oraz pełna i na bieżąco aktualizowana oferta studiów na stronie:
www.irk.oferta.uw.edu.pl

Zachęcamy do odwiedzenia strony!

Międzynarodowo

American Studies

(Instytut Ameryk i Europy, Ośrodek Studiów Amerykańskich)

To inter- i transdyscyplinarne studia nad Ameryką Północną, Ameryką Łacińską i całym regionem zachodniej półkuli, prowadzone w języku angielskim (częściowo także w hiszpańskim oraz, jeśli umiejętności studentów na to pozwalają, portugalskim). Program *American Studies* – dzięki funduszom unijnym – został udoskonalony: zwiększono znacząco liczbę obowiązkowych godzin lektoratów (język angielski – zaawansowany; język hiszpański – w podziale na grupy zaawansowania), wprowadzono praktyczne zajęcia projektowe, wzbogacono ofertę zajęć dodatkowych, zaproponowano warsztaty umiejętności miękkich: publicznej prezentacji, komunikacji w biznesie, umiejętności pracy zespołowej, organizacji zadań i efektywnego zarządzania czasem.

Studenci *American Studies* mają dostęp do stypendiów na wyjazdy badawcze do USA oraz kwerendy biblioteczne w najlepszych ośrodkach studiów amerykanistycznych w Europie, co pozwala im na realizację projektów badawczych zgodnych z ich zainteresowaniami naukowymi. Absolwent *American Studies,* dzięki innowacjom programowym, będzie przygotowany do kontynuowania kształcenia w szkołach doktorskich oraz do pracy w międzynarodowym środowisku w wielu różnych sektorach i zawodach (biznes, media, służba zagraniczna i organizacje międzynarodowe).

O szczegóły zapytaj, wysyłając wiadomość na adres:
rekrutacja.osa@uw.edu.pl

Kognitywistyka (Cognitive Science)

(Wydział Psychologii)

Studia prowadzone są wyłącznie w języku angielskim. Dają możliwość kształcenia się w ramach dwóch ścieżek tematycznych: obliczeniowej i neurokognitywistycznej. Pierwsza umożliwia uzyskanie pogłębionej wiedzy i umiejętności z zakresu podstaw i metod modelowania procesów umysłowych, językowych i społecznych. Druga – pozwala na zdobycie wiedzy teoretycznej i metodologicznej z zakresu mózgowych podstaw procesów poznawczych, posługiwania się nowoczesnymi technikami badania aktywności mózgu oraz planowania i analizy badań z ich użyciem.

Absolwenci *Kognitywistyki* przygotowani będą do tworzenia i analizowania modeli obliczeniowych, wyjaśniających zjawiska poznawcze i społeczne, takie jak podejmowanie decyzji (kompetencje pożądane np. na stanowisku tzw. data scientist w branży marketingowej lub finansowej). Zyskają umiejętność tworzenia i rozwijania narzędzi opartych na uczeniu maszynowym, sztucznej inteligencji i przetwarzaniu języka naturalnego. Będą również przygotowani do projektowania i prowadzenia zaawansowanych badań, co umożliwi im pracę naukową w międzynarodowym interdyscyplinarnym środowisku. Ponadto będą mogli wspierać rozwój nowych technologii np. w edukacji czy rehabilitacji osób z niepełnosprawnościami lub dysfunkcjami poznawczymi.

O szczegóły zapytaj, wysyłając wiadomość na adres:
cognitivescience@uw.edu.pl

Filologia angielska (English Studies)

(Wydział Neofilologii)

Studia, oprócz bardzo dobrej znajomości języka obcego i szeroko pojętych umiejętności komunikacyjnych, zapewniają również poszerzoną wiedzę w zakresie językoznawstwa, literatury i kultury oraz rozwijanie umiejętności zarządzania czasem, samoorganizacji, wyznaczania celów i kontrolowania przebiegu ich realizacji.

Przemodelowany program studiów znacznie poszerza perspektywy zawodowe absolwentów, otwierając im drogę do pracy w redakcjach wydawnictw kulturalnych, w organizacjach i fundacjach zajmujących się promocją kultury i organizacją wydarzeń kulturalnych oraz w instytucjach publicznych wspierających rozwój kultury i sztuki. Oferuje bowiem zupełnie nowe zajęcia, np. „Rola literatury i sztuki w dialogu międzykulturowym", „Teatr i społeczeństwo", „Retoryka i komunikacja w środowisku społecznym" oraz nowe zagadnienia i nowe metody pracy w dawnych ramach. Na przykład na zajęcia ze „Wstępu do amerykańskiego postmodernizmu" zaproszeni zostaną reżyserzy Teatru TR i artyści CSW, w tym postmodernistycznego performatywnego kolektywu „Stroboskop", zaś na „Przekładoznawstwie w dzisiejszej dobie przemian" studenci dyskutować będą o wyzwaniach, przed jakimi staje tłumacz we współczesnym zglobalizowanym świecie.

O szczegóły zapytaj, wysyłając wiadomość na adres:
rekrutacja.angli@uw.edu.pl

Physics (Studies in English)

(Wydział Fizyki)

Koncepcja kształcenia zakłada przygotowanie wysokiej klasy specjalistów z pogłębioną wiedzą i umiejętnościami w zakresie jednej ze specjalności – fizyki teoretycznej, modelowania komputerowego procesów fizycznych, fizyki materii skondensowanej i nanostruktur półprzewodnikowych, geofizyki i optyki. W programie studiów postawiono na indywidualizację kształcenia, dlatego studenci nie tylko dokonują wyboru specjalności odpowiadającej ich zainteresowaniom naukowym, ale od drugiego semestru wybierają z bogatej oferty zajęcia, które ich interesują, i tworzą własny, oryginalny plan studiów.

Absolwenci kierunku *Physics (Studies in English)* są przygotowani do włączenia się w budowę społeczeństwa opartego na wiedzy – podjęcia pracy badawczej lub kontynuowania kształcenia w dowolnej instytucji naukowej na świecie. Biegle władają językiem angielskim (także specjalistycznym) oraz posiadają wiedzę i umiejętności specjalistyczne przydatne w fizyce, które można też z sukcesem zastosować w dowolnym obszarze gospodarki.

O szczegóły zapytaj, wysyłając wiadomość na adres:
rekrutacja@fuw.edu.pl

Sustainable Development

(Uniwersyteckie Centrum Badań nad Środowiskiem Przyrodniczym i Zrównoważonym Rozwojem)

Społeczeństwa na całym świecie stają dziś przed poważnym wyzwaniem: przemyśleniem na nowo swojego modelu rozwoju w celu stworzenia podstaw dla bardziej zrównoważonej, pozytywnej i sprawiedliwej przyszłości. To wyzwanie wymaga interdyscyplinarnego podejścia, współpracy przedstawicieli różnych dziedzin nauki, wspólnego zaangażowania potencjału naukowo-dydaktycznego. I tak właśnie stało się na Uniwersytecie Warszawskim! Dziewięć jednostek uniwersyteckich (UCBŚ, czyli Uniwersyteckie Centrum Badań nad Środowiskiem Przyrodniczym i Zrównoważonym Rozwojem oraz Wydziały: Biologii, Chemii, Fizyki, Geologii, Geografii i Studiów Regionalnych, Nauk Ekonomicznych, Prawa i Administracji oraz Zarządzania) połączyło siły, by stworzyć kierunek na wskroś interdyscyplinarny. Dzięki temu na wyzwania zrównoważonego rozwoju patrzymy z perspektyw: przyrodniczej, gospodarczej i społecznej, a studentom oferujemy program studiów integrujący wiedzę z różnych obszarów nauki.

Nasi absolwenci będą przygotowani do podjęcia pracy w sektorach: publicznym, prywatnym i non-profit, w organizacjach krajowych i międzynarodowych, w ośrodkach badawczych i analitycznych. Program studiów SD zapewni studentom wiedzę i umiejętności, które pomogą im rozwijać ambitne i satysfakcjonujące kariery w różnych obszarach: gospodarowania wodą, odpadami; efektywności energetycznej; odnawialnych źródeł energii; ochrony i utrzymania obszarów przyrodniczych; promocji, komunikacji i edukacji na rzecz ZR, a także pozwolą na tworzenie strategii ZR instytucji i organizacji.

O szczegóły zapytaj, wysyłając wiadomość na adres:
ucbs@uw.edu.pl

UWAGA!
Szczegóły rekrutacyjne oraz pełna i na bieżąco aktualizowana oferta studiów na stronie:
www.irk.oferta.uw.edu.pl

Zachęcamy do odwiedzenia strony!

Nowe programy kształcenia na studiach II stopnia zostały przygotowane w Programie zintegrowanych działań na rzecz rozwoju Uniwersytetu Warszawskiego (ZIP), współfinansowanym ze środków Europejskiego Funduszu Społecznego w ramach PO WER, ścieżka 3.5.
www.zip.uw.edu.pl

STUDIA II STOPNIA NA UNIWERSYTECIE WARSZAWSKIM*

STUDIA W JĘZYKU POLSKIM

1. Administracja
2. **Archeologia**
3. Artes liberales
4. Astronomia
5. Bezpieczeństwo wewnętrzne
6. Bioetyka
7. Bioinformatyka i biologia systemów
8. Biologia
9. Biotechnologia
10. Chemia
11. Dziennikarstwo i medioznawstwo
12. Ekonomia
13. Energetyka i chemia jądrowa
14. Etnologia i antropologia kulturowa
15. **Europeistyka**
16. Filologia bałtycka
17. Filologia białoruska z językiem angielskim
18. Filologia iberyjska
19. Filologia klasyczna i studia śródziemnomorskie
20. Filologia polska
21. **Filologia polskiego języka migowego**
22. Filologia romańska
23. Filologia rosyjska
24. Filologia węgierska
25. Filologia włoska
26. Filozofia
27. Finanse, inwestycje i rachunkowość
28. Finanse, rachunkowość i ubezpieczenia
29. Fizyka
30. Geografia
31. Geologia
32. **Geologia poszukiwawcza**
33. **Geologia stosowana**
34. Germanistyka
35. Gospodarka przestrzenna
36. **Gospodarka przestrzenna, specjalność: Foresight terytorialny**
37. **Helwetologia – studia szwajcarskie**
38. **Historia**
39. Historia i kultura Żydów
40. Historia sztuki
41. Indywidualne studia międzydziedzinowe prowadzone przez Kolegium Międzyobszarowych Indywidualnych Studiów Humanistycznych i Społecznych (MISH)
42. Indywidualne studia międzydziedzinowe prowadzone przez Kolegium Międzywydziałowych Indywidualnych Studiów Matematyczno-Przyrodniczych (MISMaP)
43. Informacja naukowa i bibliotekoznawstwo
44. Informatyka
45. Informatyka i ekonometria
46. Inżynieria nanostruktur
47. Inżynieria obliczeniowa
48. Język i społeczeństwo: interdyscyplinarne studia nad dyskursem
49. **Komunikacja międzykulturowa – Azja i Afryka**
50. Kryminalistyka i nauki sądowe w zakresie: biologia i genetyka sądowa, fizykochemia sądowa, kryminalistyka ogólna
51. Kryminologia
52. **Kulturoznawstwo Europy Środkowo-Wschodniej**
53. Kulturoznawstwo – cywilizacja śródziemnomorska
54. Kulturoznawstwo – wiedza o kulturze
55. Lingwistyka stosowana
56. Logistyka i administrowanie w mediach
57. Logopedia ogólna i kliniczna
58. Matematyka
59. Międzywydziałowe Studia Ochrony Środowiska
60. Muzykologia
61. Ochrona środowiska
62. Optometria
63. Orientalistyka (afrykanistyka, arabistyka, hebraistyka, indologia, iranistyka, japonistyka, mongolistyka i tybetologia, sinologia, turkologia)
64. Pedagogika
65. **Pedagogika, specjalność: Trener kompetencji miękkich**
66. Pedagogika nauczycielska
67. Politologia
68. Polityka społeczna
69. **Polityki zarządzania dziedzictwem kulturowym**
70. Prawo finansowe i skarbowość
71. Profilaktyka społeczna i resocjalizacja
72. Samorząd terytorialny i polityka regionalna
73. Slawistyka
74. Socjologia
75. **Socjologia cyfrowa**
76. Socjologia stosowana i antropologia społeczna
77. Stosunki międzynarodowe
78. Studia euroazjatyckie
79. Studia regionalne i lokalne
80. Studia wschodnie
81. **Sztuki społeczne**
82. Ukrainistyka z językiem angielskim
83. Zarządzanie
84. **Zarządzanie Big Data**
85. Zastosowania fizyki w biologii i medycynie

STUDIA W JĘZYKU ANGIELSKIM

1. **American Studies**
2. Archaeology
3. Chemistry
4. Data Science and Business Analytics
5. Environmental Management
6. **Filologia angielska (English Studies)**
7. Humanitarian Action
8. International Business Program
9. International Economics
10. International Relations
11. **Kognitywistyka (Cognitive Science)**
12. Master in food systems
13. Mongolistyka i tybetologia
14. **Physics (Studies in English)**
15. Political Science
16. Quantitative Finance
17. **Sustainable Development**
18. Teaching English to Young Learners

*** Szczegółowe informacje o studiach będą dostępne po 8 maja 2019 r. na stronie: www.irk.oferta.uw.edu.pl**

Działaj z pasją

Uniwersyteckie Centrum Wolontariatu UW

Uniwersyteckie Centrum Wolontariatu UW to unikatowa jednostka w skali kraju. Nasz przepis na wolontariat? **Otwartość, kreatywność, zaangażowanie, rozwój i budowanie kapitału społecznego**. Od ponad pięciu lat rozwijamy kompetencje, promujemy wartości i postawy etyczne oraz integrujemy społeczność akademicką poprzez działania wolontariackie, szkolenia, programy i projekty społeczne.

Naszym zadaniem jest tworzenie przestrzeni do działania. Wolontariusze UCW są uczestnikami oraz współtwórcami wielu inicjatyw, które dotyczą m.in. takich obszarów tematycznych jak: edukacja, komunikacja międzykulturowa, zaangażowanie społeczne, odpowiedzialność obywatelska, antydyskryminacja oraz ochrona środowiska.

Wiemy, że bogata oferta to rozwój różnorodnych kompetencji oraz możliwość praktycznego wykorzystania wiedzy zdobytej podczas studiów, dlatego współpracujemy również z zewnętrznymi partnerami: organizacjami pozarządowymi, instytucjami państwowymi oraz ekspertami ze świata biznesu. **Zarządzanie projektami i zespołem, tworzenie kampanii promocyjnych, czy prowadzenie negocjacji** to tylko niektóre z umiejętności, które zdobyli nasi wolontariusze.

Uniwersyteckie Centrum Wolontariatu to także miejsce do wytchnienia, twórczego spędzenia czasu, wymiany inspiracji oraz budowania relacji. Nasza baza wolontariuszy wciąż rośnie; są w niej studenci z Polski i zagranicy, doktoranci, pracownicy oraz absolwenci UW.

Jak do nas dołączyć?
Szczegółowe informacje oraz formularz zgłoszeniowy znajdują się na **www.wolontariat.uw.edu.pl**

Chcecie być na bieżąco z naszymi działaniami?
Polubcie nas na **facebook.com/UCWUW**

Inkubator UW

Rozwijamy postawy przedsiębiorcze, wspieramy studentów Uniwersytetu Warszawskiego oraz Warszawskiego Uniwersytetu Medycznego w realizacji ich pomysłów i **pomagamy przygotować się do odważnego wejścia na rynek pracy** – z poczuciem sprawczości i wartości własnego potencjału.

Organizujemy indywidualne spotkania z ekspertami różnych branż, oferujemy pomoc w projektowaniu ścieżki własnego rozwoju oraz zajęcia w ciekawych formach, dopasowane do zróżnicowanych potrzeb studentów, np.:

Spin Off Academy – czterotygodniowa akademia, podczas której pokazujemy, jak łączyć naukę z biznesem. To dobra propozycja dla tych, którzy planują komercjalizować swoją wiedzę i zarabiać na badaniach naukowych.

Brave Camp – tygodniowa szkoła przedsiębiorczości, podczas której pod okiem profesjonalnych trenerów i praktyków biznesu studenci pracują nad swoim pomysłem biznesowym, by finalnie powstał z tego projekt startupu: stricte biznesowego, naukowego, czy też zaangażowanego społecznie. Najlepsze projekty uzyskują grant na rozwój.

SkillsBox – trzygodzinne warsztaty w ramach 5 bloków: Tech (Programowanie, Projektowanie i Druk 3D, Elektronika, Stolarnia), Self (Personal Branding, Motywacja, Organizacja czasu), Startup (Marketing, Business Model Canvas, Negocjacje, Patenty), Science (Excel dla branży science, Programowanie w języku R, Skąd czerpać dofinansowanie na badania) i Social (Działaj społecznie i zarabiaj).

Zapraszamy studentów wszystkich kierunków. Znajdziecie nas na Kampusie Głównym i na Kampusie Ochota. Do Waszej dyspozycji są nowoczesne sale konferencyjne i laboratoria (np. pracownia elektroniczna, centrum projektowania i druku 3D), strefy coworkingowe oraz przestrzeń biurowa dla uruchamianych przedsięwzięć biznesowych.

Więcej informacji na stronie **www.iuw.edu.pl**
oraz na **Facebook/Inkubator UW**.

Biuro Karier UW

Biuro Karier UW kieruje swoją ofertę do studentów, słuchaczy studiów doktoranckich i podyplomowych, także absolwentów wszystkich typów studiów, bez względu na rok ukończenia studiów na UW.

Doradztwo kariery
Indywidualne konsultacje prowadzone są w języku polskim i angielskim. Zakres doradztwa obejmuje m. in. aktualne metody poszukiwania pracy, przygotowania dokumentów aplikacyjnych i prowadzenia rozmów z pracodawcami, a także pomoc w określeniu planów zawodowych.

Oferty pracy i praktyk
W serwisie **www.biurokarier.edu.pl** studenci mają dostęp do sprawdzonych przez Biuro ofert pracy i praktyk. Dostęp do bazy można uzyskać po odbyciu konsultacji z doradcą. Biuro pośredniczy w kontakcie z pracodawcami w zakresie praktyk nieobowiązkowych.

Warsztaty
Warsztaty dotyczą rozwoju kompetencji miękkich, pozwalających skutecznie przejść proces rekrutacyjny i odnaleźć się na rynku pracy. Zajęcia prowadzone są przez specjalistów Biura Karier oraz przedstawicieli pracodawców. To także świetna okazja do poznania specyfiki pracy w wybranych branżach i na wybranych stanowiskach.

Aplikacyjne prace dyplomowe
Biuro Karier wspiera studentów w przygotowaniu aplikacyjnych prac dyplomowych, powstających w odpowiedzi na potrzeby partnera – firmy, instytucji publicznej lub NGO. Partner otrzymuje naukowe opracowanie tematu, które może wdrożyć do prowadzonej działalności, student zaś ma możliwość praktycznego zastosowania wiedzy zdobytej na studiach i rozwoju swoich zainteresowań badawczych oraz zawodowych. W Biurze Karier można uzyskać pomoc w znalezieniu partnera oraz w wyborze zagadnień zgodnych z aktualnymi potrzebami pracodawców.

Kontakt
Biuro Zawodowej Promocji Studentów i Absolwentów UW
tel.: 22 55 20 763; e-mail: biurokarier@adm.uw.edu.pl
ul. Krakowskie Przedmieście 32, 00-927 Warszawa, klatka E
www.biurokarier.uw.edu.pl; www.biurokarier.edu.pl

NOTATKI

© Uniwersytet Warszawski, Warszawa 2019

Materiały: Biuro Realizacji Zintegrowanego Programu Rozwoju UW, Biuro Promocji UW
Skład: Marcin Rossa, mufu.pl
Zdjęcia: Piotr Bocian (s. 2), Miron Bogacki (s. 19), Uniwersyteckie Centrum Wolontariatu (s. 26), Inkubator UW (s. 28), pozostałe zdjęcia: Mirosław Kaźmierczak
druk: AND Sp. z o.o.

www.facebook.com/fanpageUW
www.instagram.com/uniwersytetwarszawski
www.youtube.com/UWpromocja
Uniwersytet Warszawski
UniWarszawski

rok zał. 1816

UNIWERSYTET
WARSZAWSKI

www.uw.edu.pl
rekrutacja.uw.edu.pl
irk.oferta.uw.edu.pl

Fundusze Europejskie
Wiedza Edukacja Rozwój

Rzeczpospolita Polska

ZIP
ZINTEGROWANY PROGRAM ROZWOJU

Unia Europejska
Europejski Fundusz Społeczny